



## Programma Print\_LK per stampare i cartamodelli da file .plt.

### Una breve descrizione dell'ordine e della stampa dei cartamodelli come file .plt:

1. Fate l'ordine nel nostro sito, scegliendo il numero del modello e inserendo nel suo ordine le 4 misure necessarie per lo sviluppo del cartamodello scelto su vostra misura.

[http://www.missart-moda.it/abiti\\_44.html](http://www.missart-moda.it/abiti_44.html)

2. Scegliete il modo di pagamento dell'ordine.

3. Il giorno successivo al pagamento dell'ordine riceverete sul vostro e-mail un file .plt per stampare il cartamodello personalizzato in grandezza naturale (i pezzi saranno tutti nominati con il margine della cucitura e il dritto filo indicato), riceverete anche un file dell'immagine e il disegno tecnico del modello ordinato.

4. Stampate il cartamodello con il programma Print\_LK

5. Ritagliate la cornice della stampa su ogni foglio dal lato destro, poi unite con lo scotch trasparente la prima riga dei fogli stampati (i fogli saranno numerati 1/1,1/2,1/3,1/4),

poi la seconda e così via. Poi unite le righe tra loro e avrete un cartamodello ordinato nella grandezza naturale. Vedi indicazioni sulla pagina del nostro sito:

[http://www.missart-moda.it/come\\_stampare\\_i\\_modelli\\_da\\_file\\_lek\\_o\\_plt.html](http://www.missart-moda.it/come_stampare_i_modelli_da_file_lek_o_plt.html)

File .plt - un file in formato vettoriale. Il file può essere stampato attraverso il nostro programma Print\_LK o con un programma di grafica vettoriale come il CorelDraw.

### INSTALLAZIONE Print-LK

Il programma di stampa-lk è progettato per stampare i cartamodelli ordinati sul nostro sito e inviati via e-mail come file plt.

Il programma Print\_LK è disponibile gratuitamente nella pagina download del nostro sito.

<http://www.missart-moda.it/download.html>

Il programma deve essere scaricato ed installato sul vostro computer.

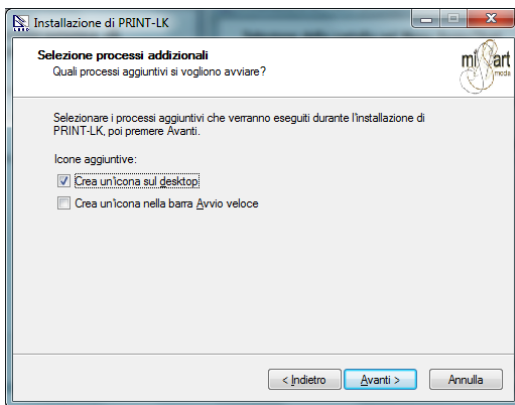
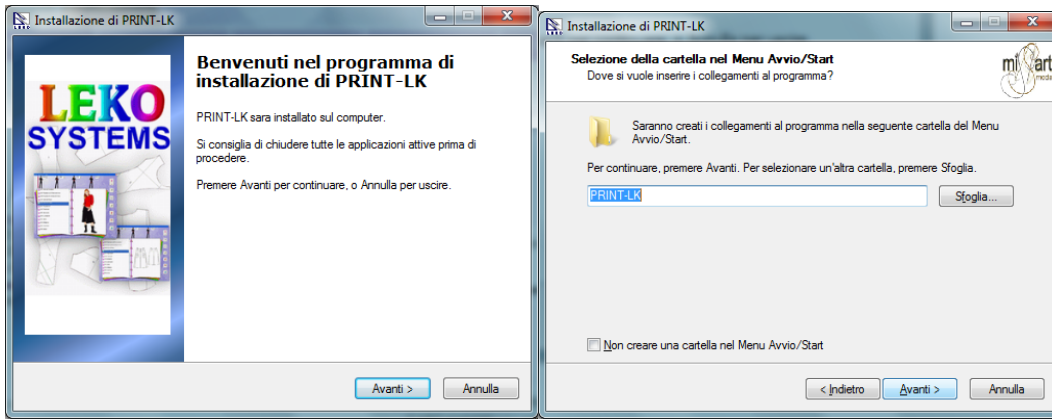

Dopo l'installazione aprite il programma e nel menù premete il tasto "Stampa file HPGL (.plt)"

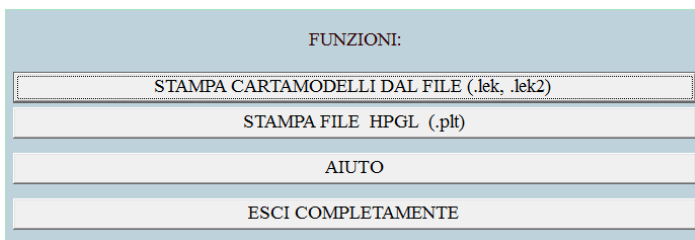

Scaricando il file .plt che riceverete nel vostro e-mail è consigliato di salvarlo nella cartella "cartamodelli" che dovete creare sul desktop o nei documenti del vostro computer.

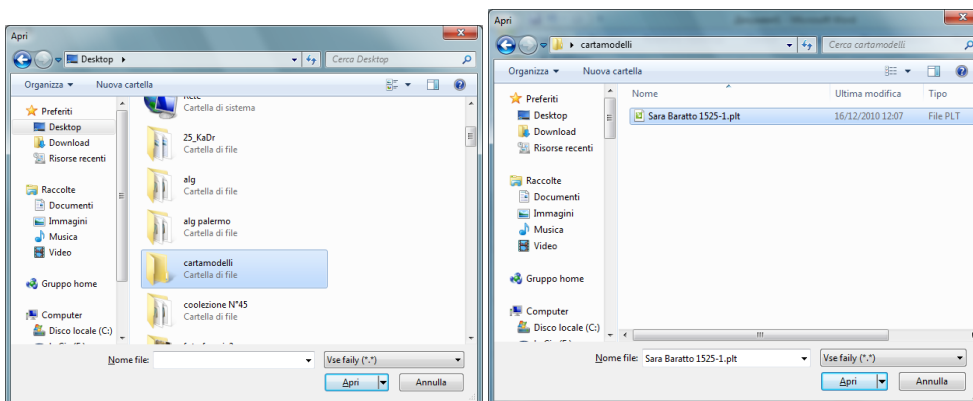

Poi premete il tasto “apri” e vedrete tutto il cartamodello sullo schermo suddiviso sui fogli previsti in formato A4.

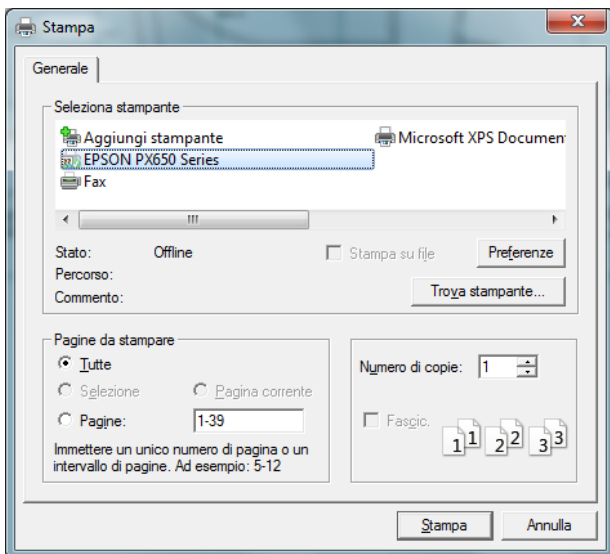
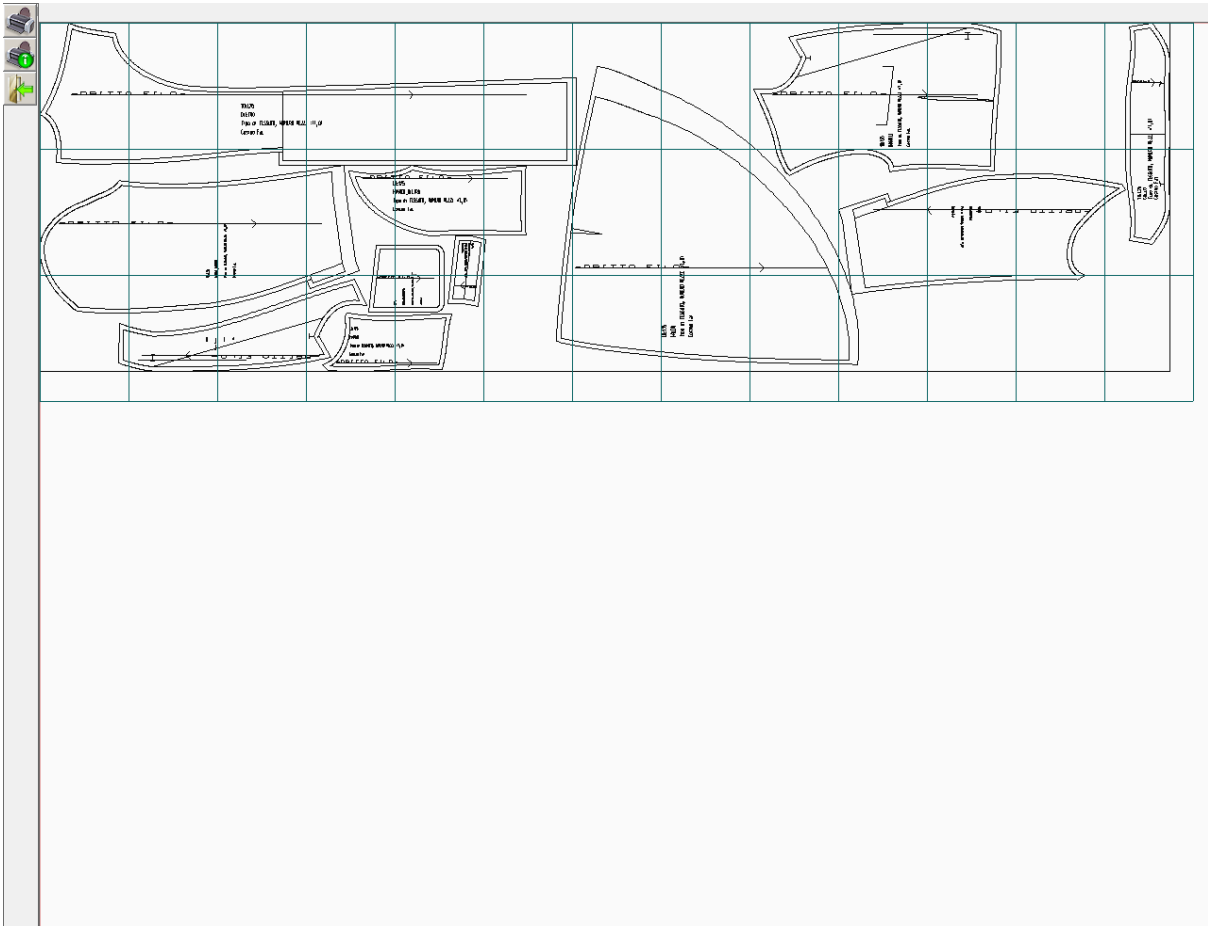

Premete il tasto “stampa piazzamento” e uscirà una finestra con le opzioni della vostra stampante e anche col numero dei fogli previsti dell’intero cartamodello. Adesso potete stampare tutti i fogli ed incollarli per avere il cartamodello in grandezza naturale.